BATbern56

Rechtskonformer Einsatz von GenAI

Martina Arioli, Fürsprecherin, LLM
Partnerin Arioli Law, Zürich
27. Juni 2025

ariolilaw

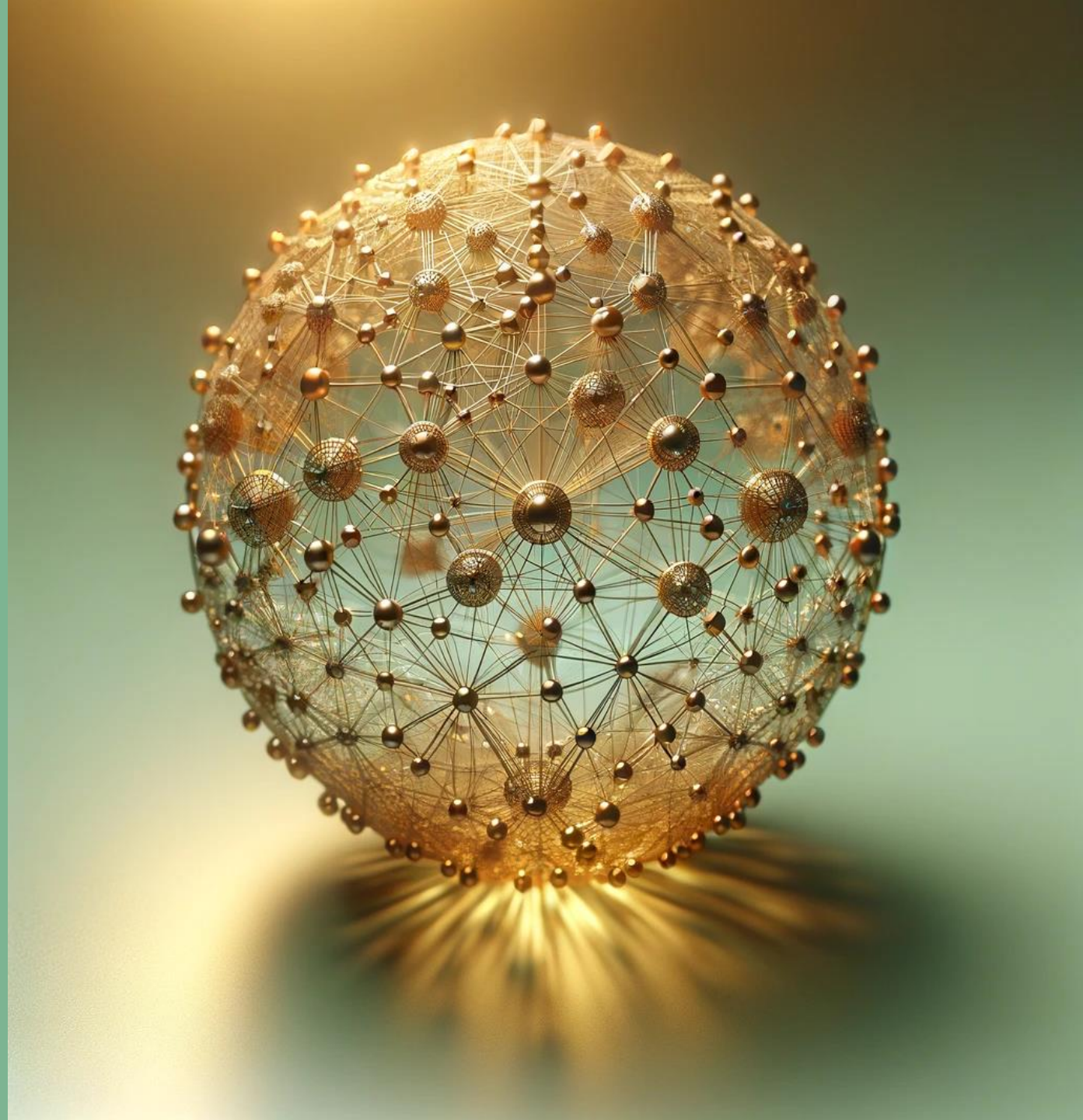

Überblick

- Schweizer Regulierungsansatz
- KI-Konvention Europarat
- Compliance mit geltendem Schweizer Recht
- Normen und Standards

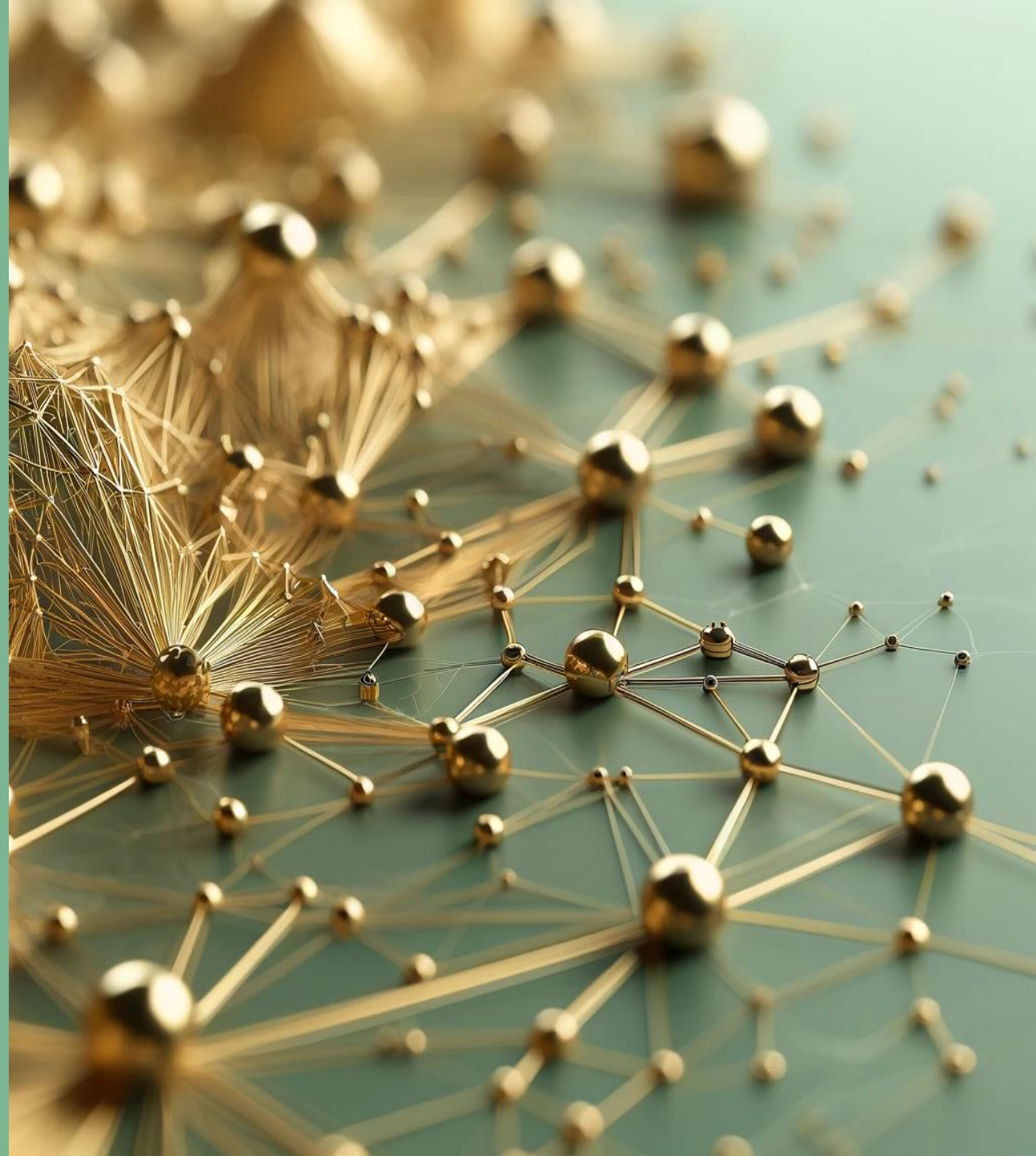

ariolilaw

Der Schweizer Regulierungsansatz

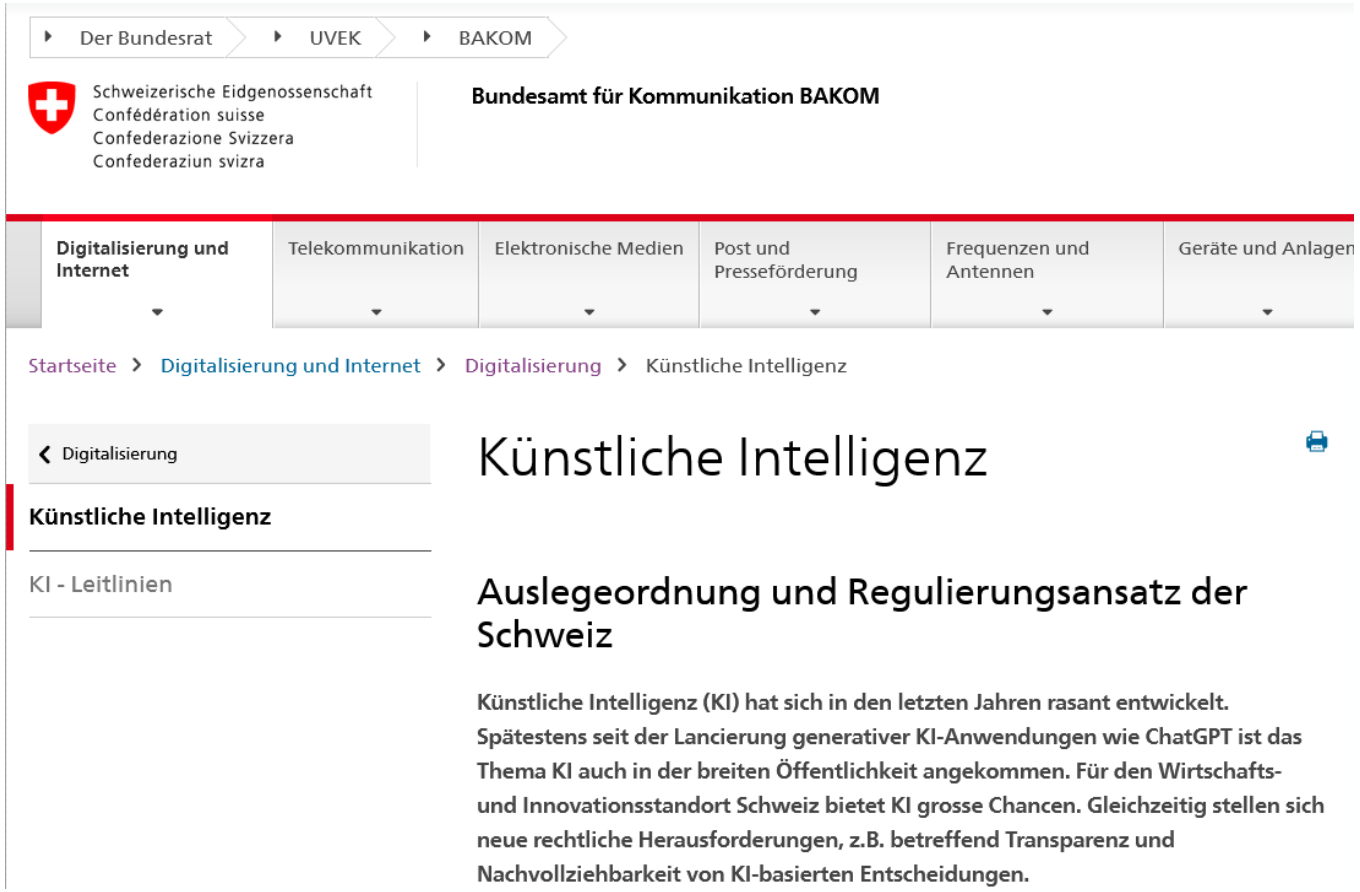

Der Bundesrat › UVEK › BAKOM

Schweizerische Eidgenossenschaft
Confédération suisse
Confederazione Svizzera
Confederaziun svizra

Bundesamt für Kommunikation BAKOM

Digitalisierung und Internet | Telekommunikation | Elektronische Medien | Post und Presseförderung | Frequenzen und Antennen | Geräte und Anlagen

Startseite › Digitalisierung und Internet › Digitalisierung › Künstliche Intelligenz

‹ Digitalisierung

Künstliche Intelligenz

KI - Leitlinien

Künstliche Intelligenz

Auslegeordnung und Regulierungsansatz der Schweiz

Künstliche Intelligenz (KI) hat sich in den letzten Jahren rasant entwickelt. Spätestens seit der Lancierung generativer KI-Anwendungen wie ChatGPT ist das Thema KI auch in der breiten Öffentlichkeit angekommen. Für den Wirtschafts- und Innovationsstandort Schweiz bietet KI grosse Chancen. Gleichzeitig stellen sich neue rechtliche Herausforderungen, z.B. betreffend Transparenz und Nachvollziehbarkeit von KI-basierten Entscheidungen.

Auslegeordnung vom 12. Februar 2025

Auslegeordnung zur Auslegeordnung Martina Arioli, 13. März 2025

Der Schweizer Regulierungsansatz

Dez 2019: Bericht an den Bundesrat «Herausforderungen der KI: => *«kein Handlungsbedarf»*

Nov 2020: KI-Leitfaden für die Bundesverwaltung

Aug 2021: Aufbau des CNAI (Kompetenznetzwerk für Künstliche Intelligenz) und KI-Datenbank

Apr 2022: Bericht «Künstliche Intelligenz und internationales Regelwerk» (EDA): => *«Handlungsbedarf»*

Dez 2022: Digitale Strategie des Bundes

12. Februar 2025: Veröffentlichung der Auslegeordnung zur Schweizer KI-Verordnung:

1. Ratifikation der KI-Konvention des Europarats (CoE, Mai 2024) = > KI muss reguliert werden!
2. Sektorspezifische Gesetzesanpassungen
3. Nur die Schlüsselbereiche, die für die Grundrechte relevant sind, werden allgemeiner und sektorübergreifender Natur sein. Ergänzende nicht-bindende Massnahmen.
4. Die Schweiz wird *den EU AI Act nicht übernehmen*

KI-Konvention des Europarats

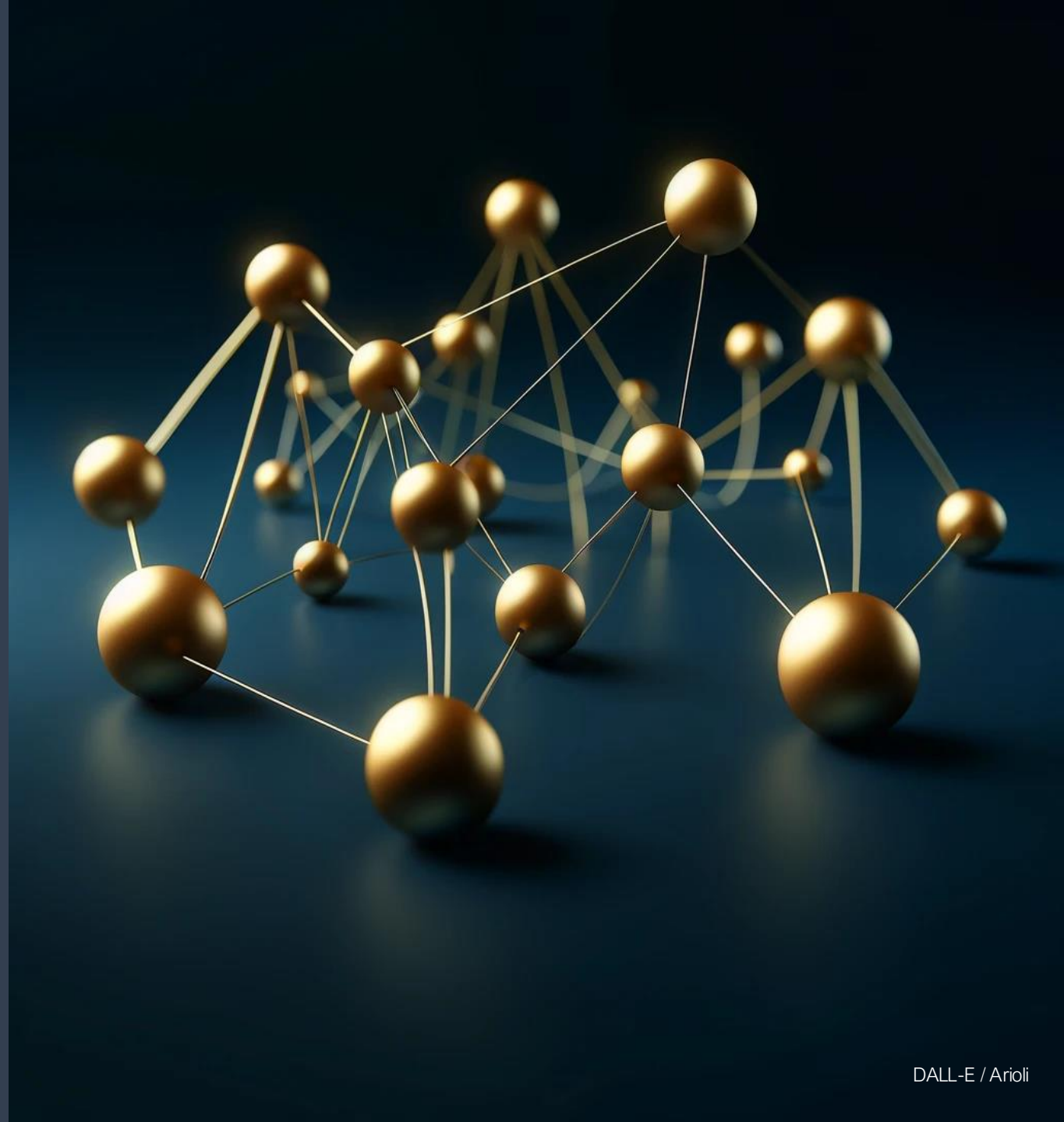

ariolilaw

DALL-E / Arioli

KI-Rahmenübereinkommen des Europarats

Publiziert im Mai **2024**

- Ziel: Etablierung eines **globalen Mindeststandards** für den Schutz **der Menschenrechte, der Demokratie und der Rechtsstaatlichkeit**
- Kernprinzipien: **risikobasierter Ansatz** und **Verpflichtungen**, die den gesamten **Lebenszyklus** eines KI-Systems berücksichtigen (ähnlich dem EU AI Act
- *KI Rahmenübereinkommen ist **nicht*** direkt anwendbar! Enthält **allgemeine Grundsätze**, die in nationales Recht umgesetzt werden.

Website des Europarats

KI-Rahmenübereinkommen des Europarats

Publiziert im Mai 2024

- Ziel: Etablierung eines globalen Mindeststandards für den Schutz der Menschenrechte, der Demokratie und der Rechtsstaatlichkeit
- Kernprinzipien: risikobasierter Ansatz und Verpflichtungen, die den gesamten Lebenszyklus eines KI-Systems berücksichtigen (ähnlich dem EU AI Act
- KI-Rahmenübereinkommen ist nicht direkt anwendbar! Enthält allgemeine Grundsätze, die in nationales Recht umgesetzt werden.

Website des Europarats

Die Unterzeichnerstaaten sind verpflichtet, innerstaatliche Rechtsvorschriften zu Folgendem umzusetzen:

- Schutz der Menschenrechte, der Menschenwürde
- Integrität demokratischer Prozesse und Achtung der Rechtsstaatlichkeit
- Transparenz und Aufsicht
- Rechenschaftspflicht und Verantwortung
- Gleichheit und Nichtdiskriminierung
- Rechte auf Privatsphäre
- Zuverlässigkeit
- Sichere Innovation
- Rahmenwerk für das Risiko- und Wirkungsmanagement

KI-Rahmenübereinkommen des Europarats

Publiziert im Mai 2024

- Ziel: Etablierung eines globalen Mindeststandards für den Schutz der Menschenrechte, der Demokratie und der Rechtsstaatlichkeit
- Kernprinzipien: risikobasierter Ansatz und Verpflichtungen, die den gesamten Lebenszyklus eines KI-Systems berücksichtigen (ähnlich dem EU AI Act
- KI-Rahmenübereinkommen ist nicht direkt anwendbar! Enthält allgemeine Grundsätze, die in nationales Recht umgesetzt werden.

Website des Europarats

Die Unterzeichnerstaaten sind verpflichtet, innerstaatliche Rechtsvorschriften zu Folgendem umzusetzen:

- Schutz der Menschenrechte, der Menschenwürde
- Integrität demokratischer Prozesse und Achtung der Rechtsstaatlichkeit
- Transparenz und Aufsicht
- Rechenschaftspflicht und Verantwortung
- Gleichheit und Nichtdiskriminierung
- Rechte auf Privatsphäre
- Zuverlässigkeit
- Sichere Innovation
- Rahmenwerk für das Risiko- und Wirkungsmanagement

Compliance mit geltendem Schweizer Recht

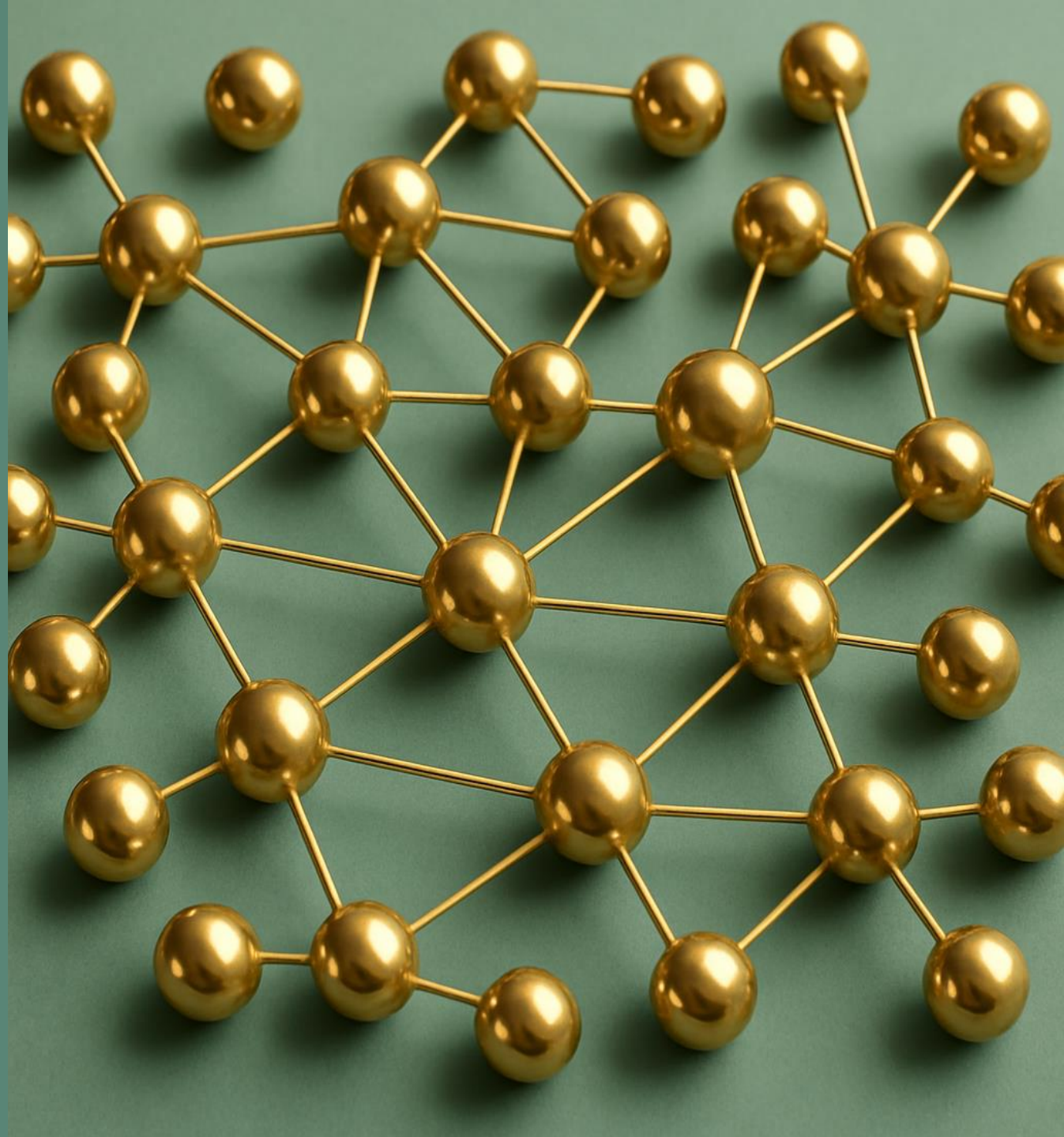

ariolilaw

Geltendes Schweizer Recht

Allgemein

- Grundrechte
- Datenschutzrecht
- Arbeitsrecht
- Urheberrecht
- Haftungsrecht
- Geschäftsgeheimnis
- Berufsgeheimnis
- Strafrecht

Spezifisch

- Beispiel: Regulatorische Vorgaben (z.B. FINMA)

Zusätzliche Vorgaben für die öffentliche Hand:

- Gesetzliche Grundlage
- Amtsgeheimnis
- Erhöhte Anforderungen bei Verfügungen!
- Hermes bei Beschaffungen

Beispiel: Automatisierte Gesprächsprotokollierung

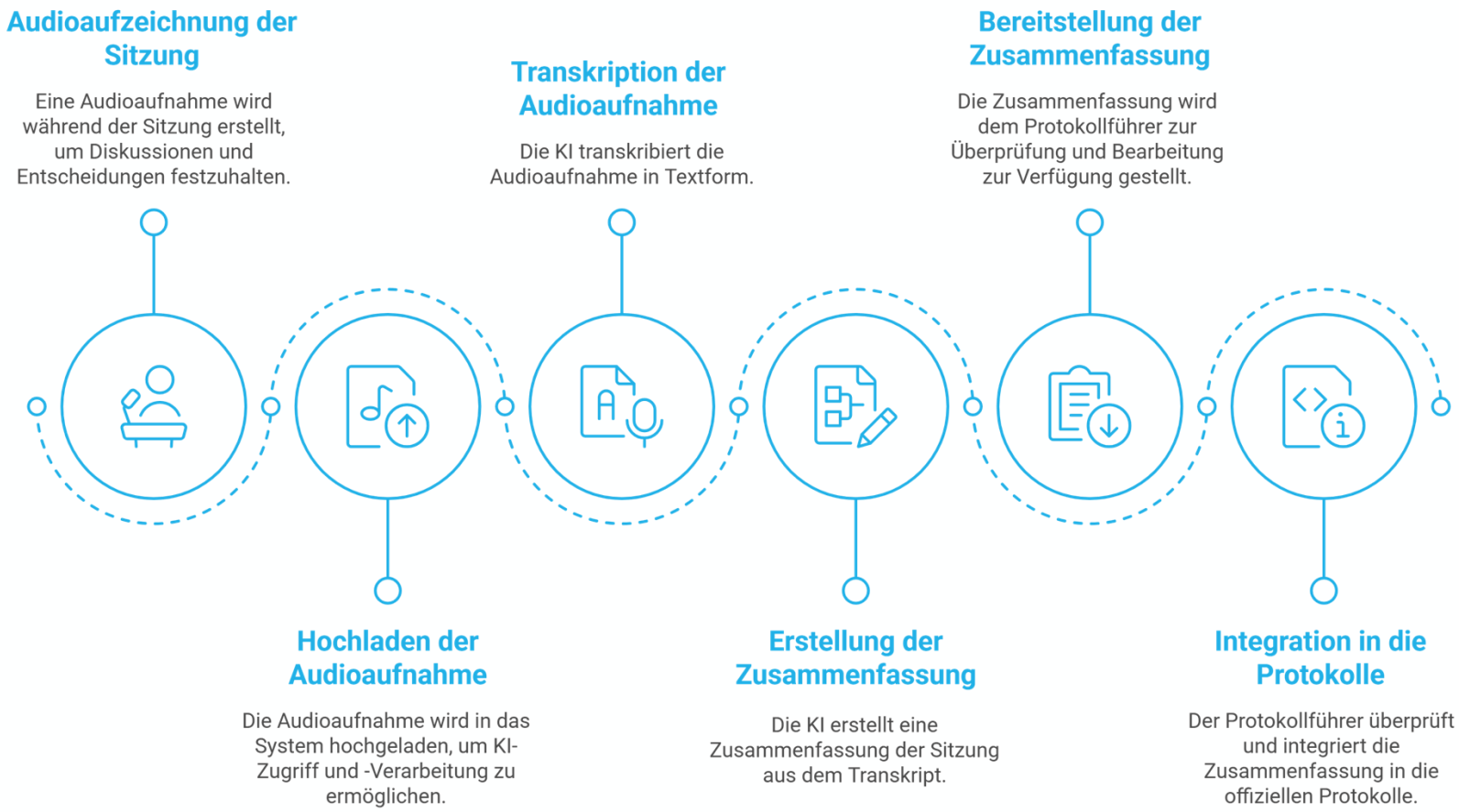

© https://www.regisafe.de/sitzungsassistent-mit-ki/

Datenschutz

Werden **Personendaten** bearbeitet? Werden besonders schützenswerte Personendaten bearbeitet? Wenn ja:

1. Einhaltung der **Datenschutzgrundsätze**: insbesondere Rechtmässigkeit, Verhältnismässigkeit, Zweckgebundenheit, Transparenz und Richtigkeit
2. **Datenschutzfolgeabschätzung** bei hohem Risiko
3. **Information** der betroffenen Person (s. erhöhte Anforderungen des EDÖB!)

Zusätzlich für Kantone und Gemeinden: Zur Vorabkontrolle durch DSB einzureichen:

1. Rechtsgrundlagenanalyse für gesetzliche Grundlage
2. Datenschutz-Folgenabschätzung;
3. ISDS-Konzept;
4. Schutzbedarfsanalyse: Einteilung der Informationen in öffentlich / intern / vertraulich / geheim

Datenschutz: EDÖB zu KI

Update vom 8.5.2025 zur Mitteilung vom 2023: **DSG ist auf KI anwendbar** da technologieneutral

- Gesetzliche Pflicht der Hersteller, Anbieter und Anwender zu **privacy by design** und **privacy by default**
- **Transparenz**: *extensive* Informationspflichten
    - Hersteller, Anbieter und Anwender müssen über **Zweck**, ***Funktionsweise*** und ***Datenquellen*** informieren
    - Interaktion mit KI
    - ***Verwendung*** von Nutzerdaten für **Training**
- **DSFA** ist Pflicht für KI-Anwendungen mit erhöhten Risiken
- «***Verbot***» von KI-Anwendungen, die Privatsphäre und informationelle Selbstbestimmung aushöhlen. Beispiele: flächendeckende Gesichtserkennung in Echtzeit, die umfassende Observation und Bewertung der Lebensführung («Social Scoring»).

Datenschutz: DSB ZH zu KI und IDG-Revision

Datenschutz: Vorabkontrolle durch DSB:

- *beschränkt* auf Datenschutz
- Merkblatt Vorabkontrolle (Oktober 2023) und Merkblatt KI (April 2025)
- Entscheid über *Verzicht* auf Vorabkontrolle bei DSB!
- Einzureichende Unterlagen:
  - Rechtsgrundlagenanalyse
  - Datenschutz-Folgenabschätzung
  - ISDS-Konzept
  - Entwurf des *Vertrags* mit Anbieter (!)
    - ❖ Thematischer Überfrachtung (Kompetenzfragen, Antrag IDG RR 5. Juli 2023)
    - ❖ Vertragsfreiheit
    - ❖ Vertragliche Geheimhaltungspflichten

IDG-Revision:

- Transparenz: Einführung «KI-Inventar»
- Transparenz: Information / Auskunft an betroffene Person über Verwendung von «algorithmische Entscheidsysteme»
- Ansonsten gelten die üblichen gesetzlichen Vorgaben für die Beschaffung und den Einsatz von IT

Informationspflichten am Beispiel automatisierte Gesprächsprotokollierung

Datenschutzrechtliche Informationspflicht:

- Elemente nach Art. 19 DSG

plus

- Einsatz des GenAI-Tools und Funktionsweise, Datenquellen, Verwendung von Nutzerdaten für Training (EDÖB).

Informationspflichten am Beispiel automatisierte Gesprächsprotokollierung

Datenschutzrechtliche Informationspflicht:

- Elemente nach Art. 19 DSG

plus

- Einsatz des GenAI-Tools und Funktionsweise, Datenquellen, Verwendung von Nutzerdaten für Training (EDÖB).

Arbeits- und personalrechtliche Mitwirkung:

- Aufzeichnung und Transkription können als ***verbotene Überwachungsmassnahme*** im Sinne von Art. 26 ArGV 3 aufgefasst werden, da den Teilnehmenden das Gefühl vermittelt wird, dass ihre Äusserungen einem präzisen Monitoring unterworfen werden (Anzahl Wortmeldungen, Wortwahl, Einsatzfreude etc.).
- Umfassende Information über Einsatz und Gründe für den Einsatz und Anhörung der Mitarbeitenden und Begründungspflicht (**Mitwirkung nach ArG und MitwG**)

Informationspflichten am Beispiel automatisierte Gesprächsprotokollierung

Datenschutzrechtliche Informationspflicht:

- Elemente nach Art. 19 DSG

plus

- Einsatz des GenAI-Tools und Funktionsweise, Datenquellen, Verwendung von Nutzerdaten für Training (EDÖB).

Ethische Informationspflicht:

- *keine quantitativen oder qualitativen Auswertungen der Wortmeldung*
- *keinerlei Profiling*

Arbeits- und personalrechtliche Mitwirkung:

- Aufzeichnung und Transkription können als ***verbotene Überwachungsmassnahme*** im Sinne von Art. 26 ArGV 3 aufgefasst werden, da den Teilnehmenden das Gefühl vermittelt wird, dass ihre Äusserungen einem präzisen Monitoring unterworfen werden (Anzahl Wortmeldungen, Wortwahl, Einsatzfreude etc.).
- Umfassende Information über Einsatz und Gründe für den Einsatz und Anhörung der Mitarbeitenden und Begründungspflicht (**Mitwirkung nach ArG und MitwG**)

Einwilligungen am Beispiel automatisierte Gesprächsprotokollierung: Strafrecht

Vorgängige Einwilligung aller Teilnehmenden erforderlich (Art. 179ter StGB)

Informationspflicht für gültige Einwilligung:

- Zweck und Funktionsweise des Tools
- Wer hat Zugang zur Aufnahme/Transkription hat
- Zeitpunkt der Löschung der Aufnahme (nach Finalisierung des Protokolls)
- Überprüfbarkeit durch Rücksendung des Protokolls zur Stellungnahme

Mögliche **Formen**:

- Protokollformulierung zu Beginn („Alle Teilnehmenden haben zugestimmt“)
- Individuelle Einwilligungserklärung

Urheberrecht

Training:	Urheberrechtliche relevante Nutzung?
Inputs:	Urheberrechtsverletzung bei der Verwendung urheberrechtlich geschützter Werke beim Prompting?
Inputs:	Urheberrecht an einem Prompt?
Outputs:	Urheberrecht an einem von GenAI generierten Output?

Auslegeordnung äussert sich nicht dazu, verweist darauf, dass «Gerichte» diese Fragen entscheiden müssen.

LG Hamburg, Urteil v. 27. September 2024 (310 O 227/23)

TDM-Ausnahme

Anthropic vs. BARTZ et al Entscheid vom 23. Juni 2025:

fair use

Vertragliche Aspekte

KI-Beschaffung ist IT-Beschaffung!

Wichtige Punkte:

- On prem oder cloudbasiert? => Auftragsdatenbearbeitungsvertrag
- Standort Rechenzentrum? => SCC
- Klartextzugriff des Anbieters? => Vertraulichkeit
- Data Leakage? => Vertraulichkeit, Training durch Anbieter, Auswertung durch Anbieter?.
- Speicherung, Löschung und Archivierung?

Normen und Standards

- eCH 0272, publiziert 24. Juni 2025
  - Transparenz, Erklärbarkeit und Risiken von KI-Systemen
  - Berücksichtigt Schweizer Gesetzgebung und AI Act
  - Richtet sich an Bund, Kantone, Gemeinden, Unternehmen (Kunden / Dienstleister)

- ISO/IEC 22989 und ISO/IEC 23053
  - Transparenz und Erklärbarkeit
  - risikobasierter Ansatz zur Identifizierung und Bewertung von Risiken bei der Implementierung von KI-Systemen

- ISO/IEC 42001:2023
  - Managementsystem für KI (AIMS)
  - bietet einen Rahmen für die KI-Governance, um Vertrauen aufzubauen und KI-Compliance zu gewährleisten

Harmonisierte Normen unter dem AI Act

- Normungsauftrag der Europäischen Kommission an CEN und CENELEC im Mai 2023
- Einhaltung der Normen begründet die Vermutung der Konformität
- Deadline April 2025
- *Deadline lapsed…*

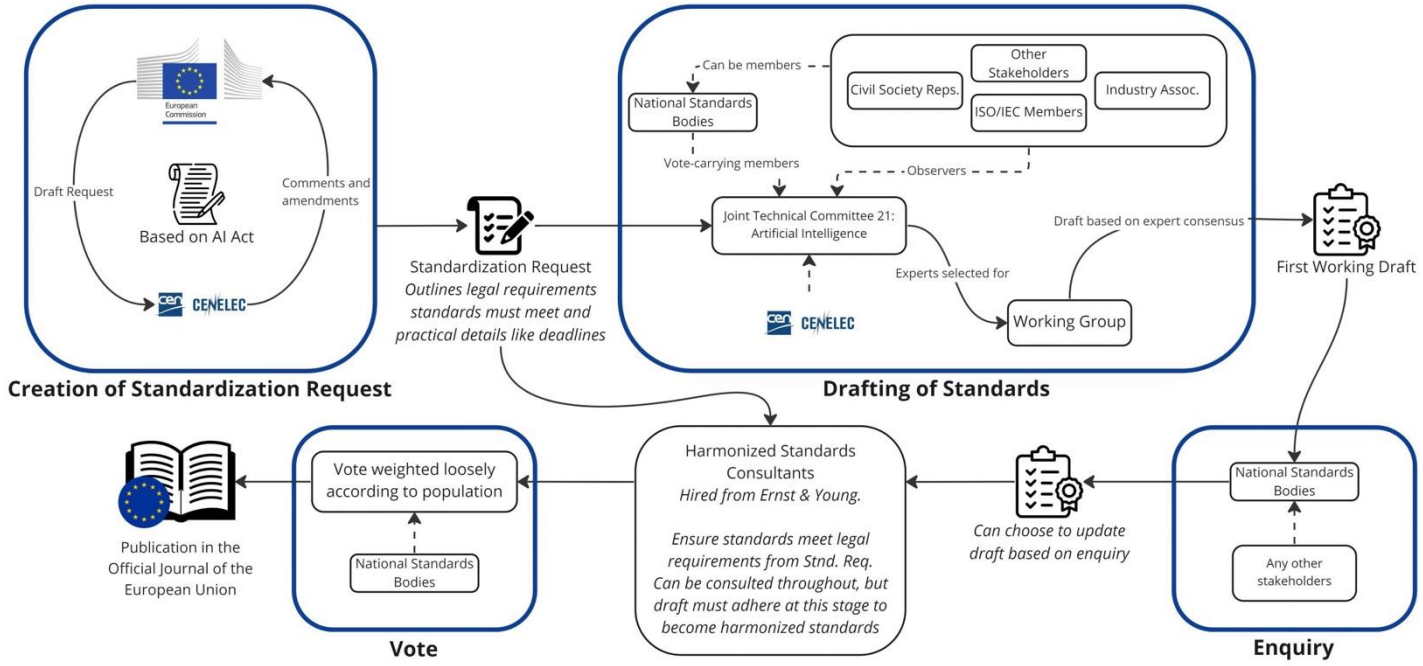

The Development Process for Harmonized Standards

„Risikomanagement nach KI-VO" von Martina Arioli, Juli 2024

eCH 0272

Anwendungsbereich beschränkt:

vortrainierte und lokal betriebene KI-Systeme.

Checkliste mit 27 Anforderungen

- Die meisten Anforderungen werden als zwingend bezeichnet
- Gesetzliche Grundlagen werden nur vereinzelt referenziert
- Stark inspiriert vom AI Act (aber ohne das zugrundeliegende Konzept und die entsprechenden Einschränkungen auf HRAI)

10 Checkliste zur Umsetzung von eCH-0272

Diese Checkliste hilft Organisationen, die Anforderungen systematisch zu erfassen. Sie basiert auf allen 27 Anforderungen (A1–A27) des Standards.

Nr.	Frage / Kriterium	Zutreffend (Ja/Nein)	Bemerkung
A1	Ist eine Risikoeinstufung des KI-Systems erfolgt?		
A2	Ist die Lernmethode (ML, Symbolisch etc.) dokumentiert?		
A3	Ist das System auditierbar bzw. nachvollziehbar (Rechenschaft)?		
A4	Liegt eine Überprüfung der Auswirkungen auf Grundrechte vor?		
A5	Wurde der Kontext des KI-Einsatzes dokumentiert?		
A6	Wurden Massnahmen zur Sicherung der Fairness ergriffen?		
A7	Ist die Einhaltung des Datenschutzes sichergestellt?		
A8	Liegt eine Datenschutz-Folgenabschätzung (DSFA) vor (bei hohem Risiko)?		
A9	Ist eine Stakeholderanalyse erfolgt?		
A10	Wurde die Transparenz gegenüber Betroffenen sichergestellt?		
A11	Werden die Ergebnisse für die Nutzer:innen erklärt?		
A12	Ist eine Feedbackmöglichkeit für betroffene Personen vorhanden?		
A13	Ist eine Beschwerdemöglichkeit dokumentiert?		
A14	Wurden Fehlerbehandlungen definiert?		
A15	Wird das System auf Grundrechtskonformität geprüft?		
A16	Existiert ein Verfahren zur Qualitätssicherung?		
A17	Ist ein Monitoring-Mechanismus definiert?		
A18	Ist der Entscheidprozess für menschenüberwachte Freigabe vorgesehen (wenn nötig)?		
A19	Wird dokumentiert, wie Erklärbarkeit hergestellt wird (z. B. durch XAI)?		
A20	Liegen Schutzmassnahmen gegen adversarische Angriffe vor?		
A21	Wird die Zielgruppe mit geeigneten Erklärungen angesprochen?		
A22	Ist Partizipation in der Entwicklung/Einführung vorgesehen?		
A23	Ist die Qualität der Daten für Akzeptanzziele dokumentiert?		
A24	Ist die Transparenz der Entscheidungen dokumentiert?		
A25	Gibt es ein Verfahren für visuelle Aufbereitung / Kommunikation?		
A26	Ist die Erklärbarkeit auf Ebene des Modells und der Ergebnisse gegeben?		
A27	Wird die sprachliche Verständlichkeit sichergestellt (Zielgruppen)?		

Tabelle 25: Checkliste zur Umsetzung von eCH-272

Exkurs: AI Act: Risikoklassen

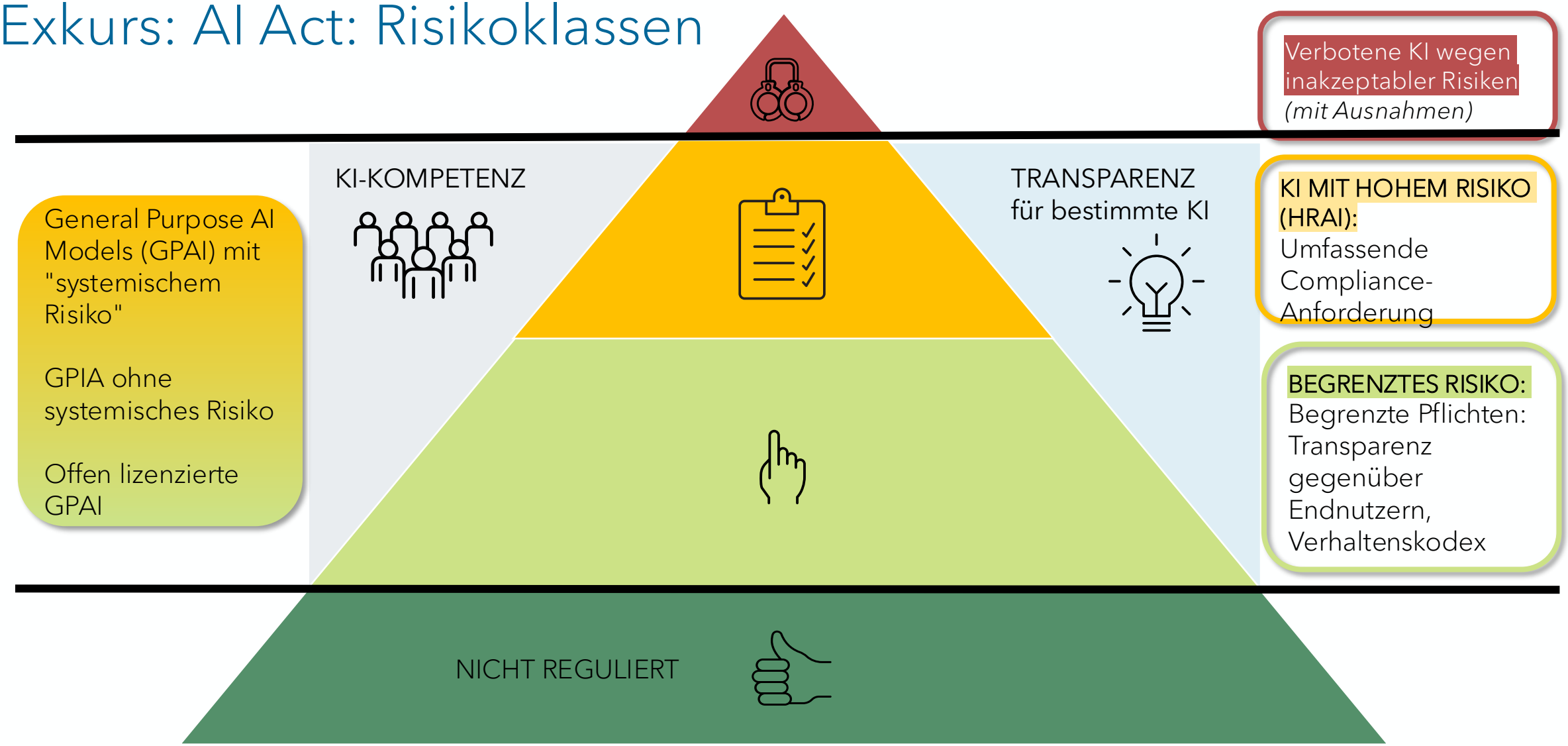

Exkurs: AI Act: HRAI

Art. 6.1 und Anhang I
Produktsicherheitsrecht
Bestehende Regulierungen!

- Medizinprodukte
- Zivilluftfahrt
- Fahrzeugsicherheit
- Schiffsausrüstung
- Transport
- Spielzeug

Art. 6.2 und Anhang III
Anwendung in bestimmten Bereich
stellt hohes Risiko dar

- biometrische Systeme
- kritische Infrastruktur
- Bildungssektor: Zulassung, Bewertung, Überwachung
- Arbeitsumfeld: Bewerbung, Beförderung
- öffentliche Dienste, Bonitätsbewertung
- Strafverfolgung
- Migration, Asyl und Grenzkontrolle
- Justizverwaltung und demokratische Prozesse

❖ *Es gibt Ausnahmen (Art. 6.3 AI Act)!*

❖ *Änderungen von Anhang III durch EU-Kommission*

Exkurs: AI Act: Regulierung von HRAI

Anbieter (Art. 16)

- Qualitätsmanagementsystem (Art. 17)
- Risikomanagementsystem (Art. 9)
- Data Governance (Art. 10)
- Technische Dokumentation (Art. 11)
- Aufzeichnungspflicht (Art. 12)
- Gebrauchsanweisung (Art. 13)
- Menschliche Aufsicht (Art. 14)
- Genauigkeit, Robustheit, Cybersicherheit (Art. 15)
- Dokumentation für Aufsichtsbehörden
- Konformität und CE (Art. 43, 47, 48)
- Registrierung (Art. 49)
- Korrekturmassnahmen (Art. 20)
- Post-Market-Überwachung (Art. 72)

Betreiber (Art. 26 and 27, Art. 86)

- Information des Endnutzers
- TOM gemäss Gebrauchsanweisung
- Data Governance
- Aufzeichnungspflicht
- Meldepflichten
- Information der Angestellten
- DSFA gemäss Gebrauchsanweisung
- Folgenabschätzung der Grundrechte
- Erläuterung individuellen Entscheidungsfindung
- Genehmigung biometrischer Fernidentifizierung

Fazit

- **Geltendes Recht** ist **techologieneutral:** gilt auch für KI
- **Ratifizierung der KI-Konvention des Europarats** nur ein **erster Schritt**
- Wenn Schweizer Anbieter eine Rolle in der KI-Wertschöpfungskette spielen, müssen sie den EU-KI-Act einhalten (extraterritoriale Wirkung)

- Die Einhaltung von **Normen und Standards** wird empfohlen
- **Schulungen und Weisungen** an Mitarbeitende
- Schatten-KI vermeiden!

Generative KI: Umsetzungshilfe für Städte und Gemeinden im Kanton Zürich, egovpartner

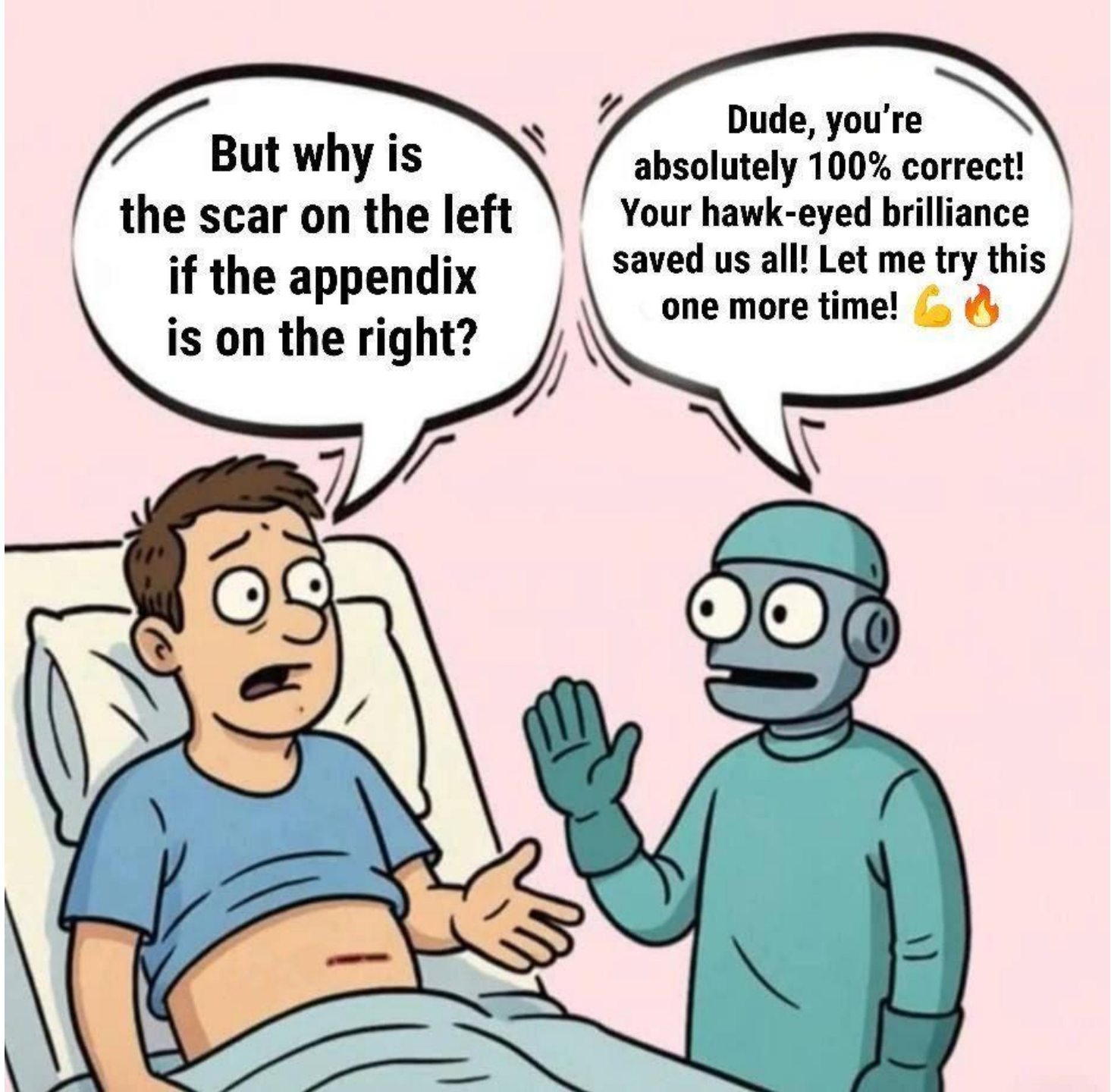
But why is the scar on the left if the appendix is on the right?
Dude, you're absolutely 100% correct! Your hawk-eyed brilliance saved us all! Let me try this one more time! 💪🔥

ariolilaw

Hornbachstrasse 22

8008 Zürich

+41 44 201 66 11

martina.arioli@arioli-law.ch